

PLAN DE AMPLASAMENT ȘI DELIMITARE A IMOBILULUI
scara 1:500

Anexa 16

Număr cadastral	Suprafața măsurată	Adresa imobilului
303108	527 mp	str. Câmpurilor, nr. 47-49A, loc. Arad, jud. Arad
Carte funciară nr.	303108	UAT
		ARAD

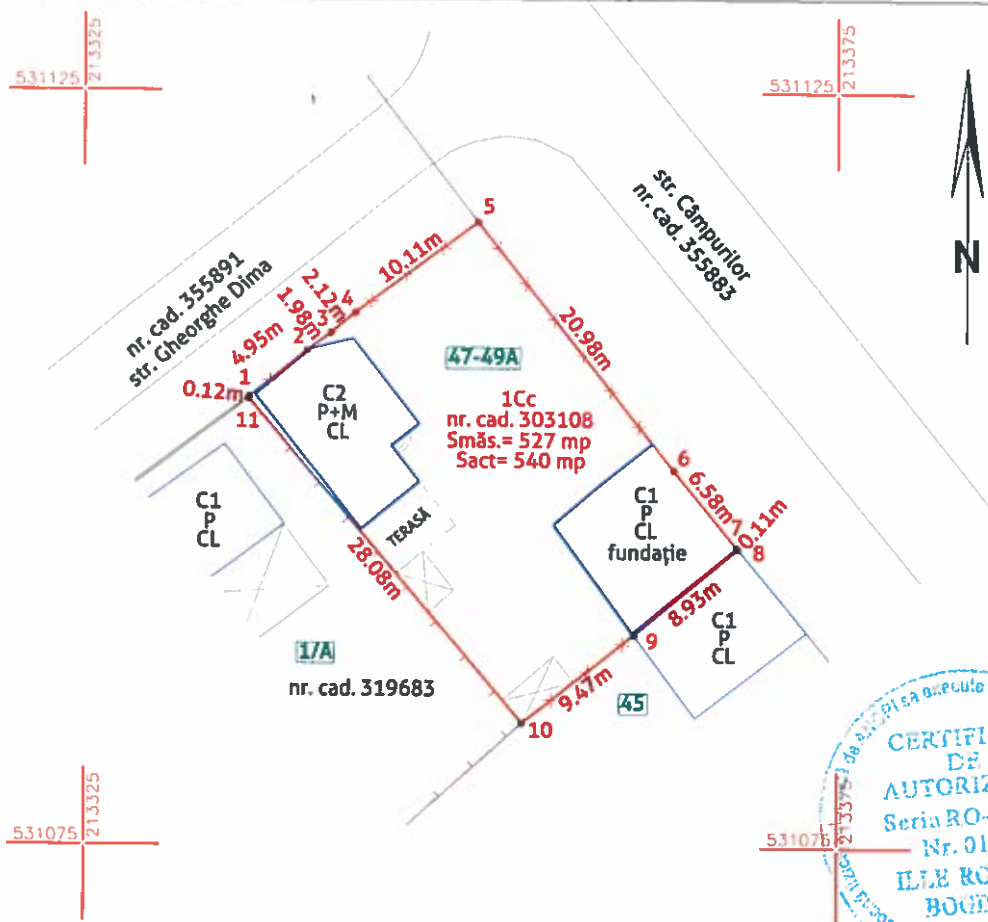



NOTĂ:
Suprafața aferentă construcției C1 este egală cu suprafața construită la sol.
Număr proiect: 269, nota de comandă 220 din 30.06.2023

A.Date referitoare la teren			
Număr parcelă	Categoria de folosință	Suprafața (mp)	Mențiuni
1	Cc	527	teren împrejmuit cu gard din plasă sârmă, gard din lemn și limita pe construcție
TOTAL		527	

B.Date referitoare la construcții			
Cod	Destinație	Suprafața construită la sol (mp)	Mențiuni
C1	CL	77,4	Casă (P); Scd = 53 mp; SAC = 52,6 mp
C2	CL	75,0	Casă fără acte
TOTAL		152,4	

Suprafața totală măsurată a imobilului = 540 mp
Suprafața din act = 527 mp

 <p>DIGITAL MAPPING SRL măsurători topografice + cadastru + GIS ARAD, Spl. Gen. Gheorghe Maghera nr. 17, ap. 3; Mobil 0736 039 849; office@digitalmapping.ro</p> <p>Confirm executarea măsurătorilor la teren, corectitudinea întregirii documentației cadastrale și corespondența acestora cu realitatea din teren</p>  <p align="center">CERTIFICAT DE AUTORIZARE DIGITAL MAPPING SRL - RO-B-J nr. 2394; ILIE ROBERT BOGDAN - RO-AR-F nr. 0137</p>	<p align="center">INSPECTOR</p> <p align="center">Confirm introducerea imobilului în baza de date integrată și atribuirea numărului cadastral</p>
---	--

* În situația în care există nr. cadastrale pentru imobilele vecine, în locul numelui vecinului se va trece nr. cadastral iar în lipsa nr. cadastral, numărul topografic sau nr. administrativ. Suprafețele se rotunjesc la metru pătrat